

BEKLENTİ ANKETİ İSTATİSTİKLERİ

Eyll 2019

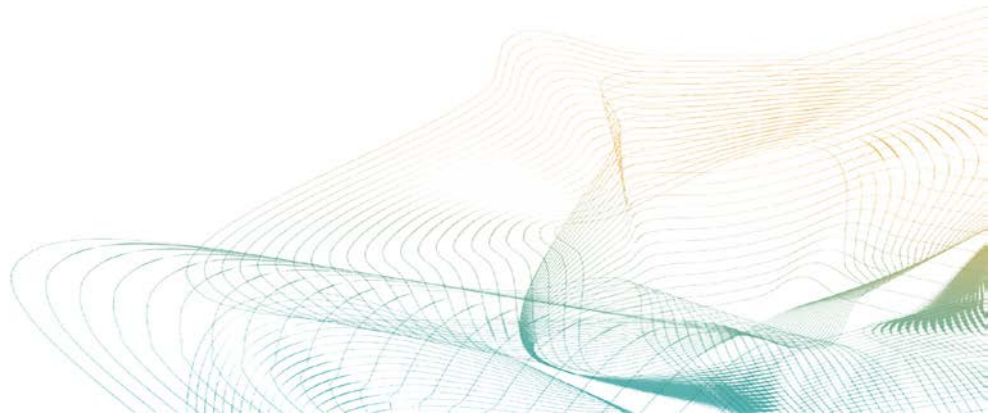

Beklenti Anketi İstatistikleri

2019 yılı Eylül ayı Beklenti Anketi, reel sektör ve finansal sektör temsilcileri ile profesyonellerden oluşan 62 katılımcı tarafından yanıtlanmış ve sonuçlar katılımcıların yanıtları toplanarak değerlendirilmiştir (Tablo 1).

Tablo 1: Katılımcılar

Katılımcı Profili	Yanıtlayan
Reel Sektör	8
İşveren Kuruluşları	1
Holdingleler	7
Finansal Sektör	51
Bankalar	32
Banka Dışı Finansal Sektör	19
Profesyoneller	3
Öğretim Üyeleri	1
Gazeteciler	1
Diğer Profesyoneller	1
Toplam	62

Enflasyon Beklentileri

Aylık Enflasyon Beklentileri

2019 yılı Eylül ayı için tüketici enflasyonu (TÜFE) beklentisi bir önceki anket döneminde yüzde **1,46** iken, bu anket döneminde yüzde **1,49** olmuştur. Ekim ayı TÜFE beklentisi bir önceki anket dönemine göre değişmeyerek yüzde **1,93** olmuştur. Kasım ayı TÜFE beklentisi ise yüzde **1,17** olarak gerçekleşmiştir (Grafik 1 ve 2).

Grafik 1: Aylık TÜFE Beklentilerindeki Gelişmeler (%)

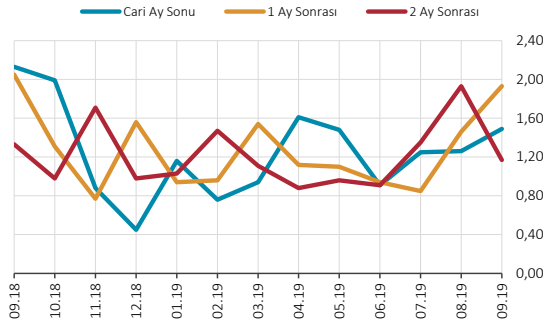

Grafik 2: Anket Dönemleri İtibarıyla Aylık TÜFE Beklentileri (%)

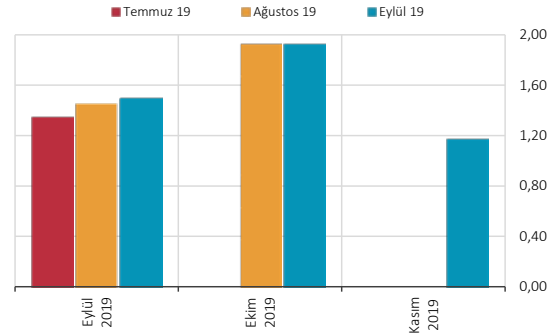

Yıllık Enflasyon Beklentileri

Cari yıl sonu TÜFE beklentisi bir önceki anket döneminde yüzde **14,42** iken, bu anket döneminde yüzde **13,96**'ya gerilemiştir. 12 ay sonrası TÜFE beklentisi bir önceki anket döneminde yüzde **12,77** iken, bu anket döneminde yüzde **12,21** olmuştur. 24 ay sonrası TÜFE beklentisi ise aynı anket dönemlerinde sırasıyla yüzde **10,27** ve yüzde **10,17** olarak gerçekleşmiştir (Grafik 3).

Grafik 3: Yıllık TÜFE Beklentilerindeki Gelişmeler (%)

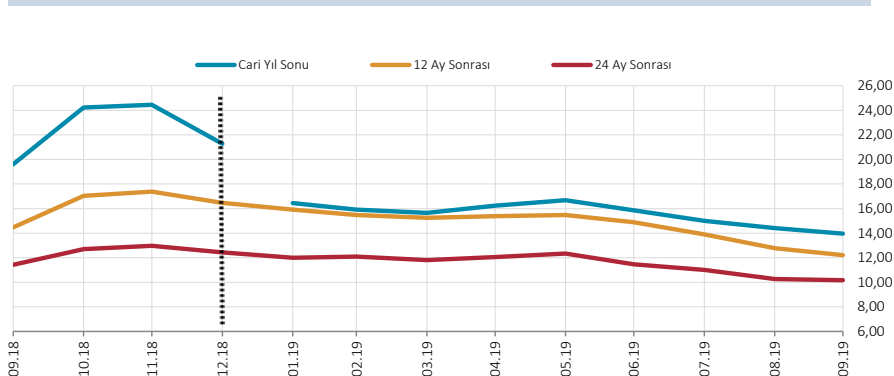

12 Ay ve 24 Ay Sonrası Enflasyon Beklentilerinin Dağılımları

12 Ay Sonrası Enflasyon Beklentileri

2019 yılı Eylül ayı anket döneminde, katılımcıların 12 ay sonrasına ilişkin olasılık tahminleri değerlendirildiğinde, TÜFE'nin ortalama olarak yüzde **21,3** olasılıkla yüzde **11,00 - 11,99** aralığında, yüzde **24,7** olasılıkla yüzde **12,00 - 12,99** aralığında, yüzde **15,4** olasılıkla ise yüzde **13,00 - 13,99** aralığında artış göstereceği öngörülmektedir (Grafik 4).⁽¹⁾

Aynı anket döneminde nokta tahminlere⁽²⁾ göre ise, katılımcıların yüzde **20,0**'sinin beklentilerinin yüzde **11,00 -11,99** aralığında, yüzde **32,7**'sinin beklentilerinin yüzde **12,00 -12,99** aralığında, yüzde **14,6**'sının beklentilerinin ise yüzde **13,00 -13,99** aralığında olduğu gözlenmektedir (Grafik 5).

Grafik 4: 12 Ay Sonrası TÜFE Beklentilerinin Olasılık Dağılımı (%)

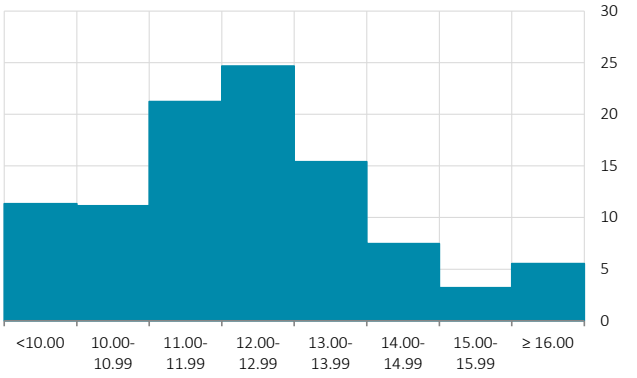

Grafik 5: 12 Ay Sonrası TÜFE Nokta Tahminlerinin Dağılımı (%)

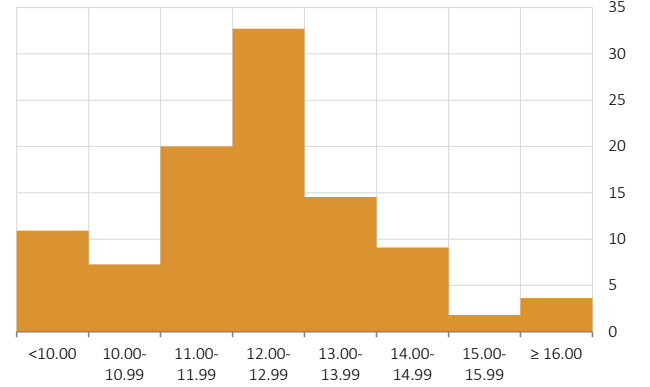

24 Ay Sonrası Enflasyon Beklentileri

2019 yılı Eylül ayı anket döneminde, katılımcıların 24 ay sonrasına ilişkin olasılık tahminleri değerlendirildiğinde, TÜFE'nin ortalama olarak yüzde **24,3** olasılıkla yüzde **9,00 - 9,99** aralığında, yüzde **25,8** olasılıkla yüzde **10,00 - 10,99** aralığında, yüzde **18,5** olasılıkla ise yüzde **11,00 -11,99** aralığında artış göstereceği öngörülmektedir (Grafik 6).⁽¹⁾

Aynı anket döneminde nokta tahminlere göre⁽²⁾ 24 ay sonrası TÜFE enflasyonu beklentileri değerlendirildiğinde, katılımcıların yüzde **28,9**'unun beklentilerinin yüzde **9,00 - 9,99** aralığında, yüzde **23,1**'inin beklentilerinin yüzde **10,00 - 10,99** aralığında, yüzde **23,1**'inin beklentilerinin ise yüzde **11,00 - 11,99** aralığında olduğu gözlenmektedir (Grafik 7).

Grafik 6: 24 Ay Sonrası TÜFE Beklentilerinin Olasılık Dağılımı (%)

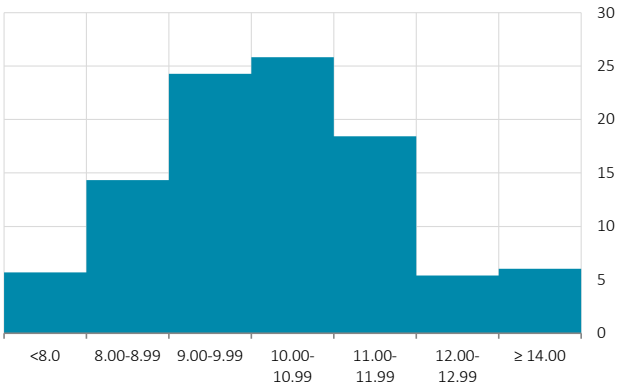

Grafik 7: 24 Ay Sonrası TÜFE Nokta Tahminlerinin Dağılımı (%)

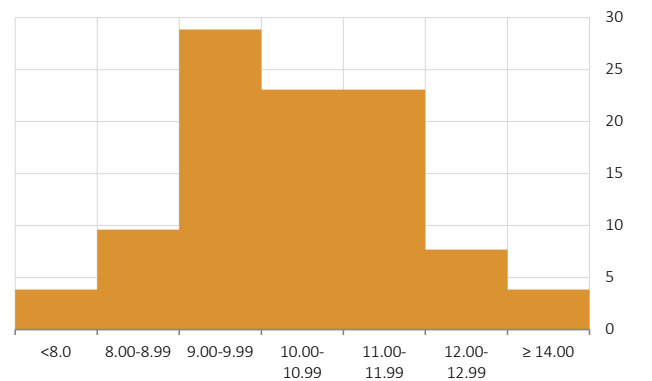

⁽¹⁾ Ortalama aralık tahmini, 12 ve 24 ay sonrası TÜFE'ye ilişkin olarak, katılımcıların belirli aralıklardaki olasılık tahminlerinin toplanarak ortalamasının alınması ile elde edilmektedir. Daha detaylı bilgiye TCMB Genel Ağ sayfasından "İstatistikler/Eğilim Anketleri/Beklenti Anketi/Yöntemsel Açıklama" başlıklarından ulaşılabilir.

⁽²⁾ Nokta tahmini, her değişken için tek bir değer olarak verilen tahmini ifade etmektedir.

Faiz Beklentileri

BİST Repo ve Ters-Repo Pazarı'nda oluşan cari ay sonu gecelik faiz oranı beklentisi bir önceki anket döneminde yüzde **19,17** iken, bu anket döneminde yüzde **16,89**'a gerilemiştir. TCMB Ağırlıklı Ortalama Fonlama Maliyeti cari ay beklentisi ise bir önceki anket döneminde yüzde **19,68** iken, bu anket döneminde yüzde **17,20** olarak gerçekleşmiştir (Grafik 8).

2019 yılı Eylül ayı anket döneminde, vadesine üç ay ya da üç aya yakın süre kalan Devlet İç Borçlanma Senetleri'nin (DİBS) yıllık bileşik faiz oranı beklentileri cari ay, 1, 3, 6, 12 ve 24 ay sonrası için sırasıyla yüzde **15,97**, **15,42**, **14,84**, **14,24**, **13,38** ve **11,81** olarak gerçekleşmiştir (Grafik 9).

Grafik 8: TCMB Ağırlıklı Ortalama Fonlama Maliyeti ve BİST Repo ve Ters Repo Gecelik Faiz Oranı (%)

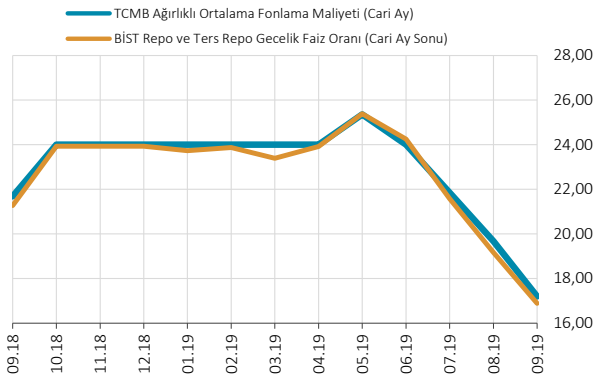

Grafik 9: Vadesine Üç Ay ya da Üç Aya Yakın Süre Kalan DİBS Faiz Oranı (%)

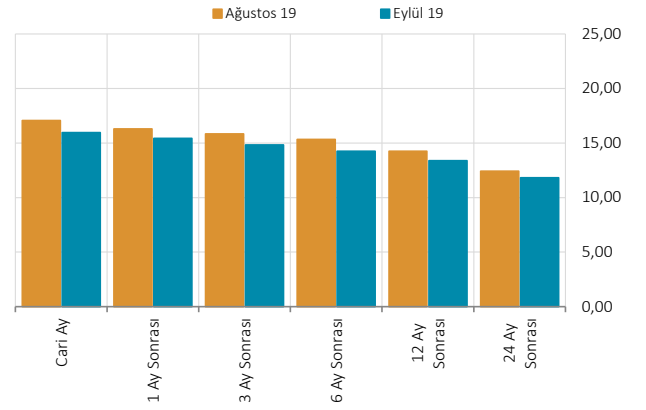

Vadesine beş yıl ya da beş yıla yakın süre kalan DİBS'lerin 12 ay sonrası ikincil piyasa yıllık bileşik faiz oranı beklentisi bir önceki anket döneminde yüzde **14,46** iken, bu anket döneminde yüzde **14,01**'e gerilemiştir. Vadesine on yıl ya da on yıla yakın süre kalan DİBS'lerin 12 ay sonrası ikincil piyasa yıllık bileşik faiz oranı beklentisi ise aynı anket dönemlerinde sırasıyla yüzde **14,27** ve yüzde **13,90** olarak gerçekleşmiştir (Grafik 10).

TCMB bir hafta vadeli repo ihale faiz oranı cari ay ve 3, 6, 12, 24 ay sonrası beklentileri sırasıyla yüzde **17,00**, **15,66**, **14,85**, **13,69** ve **11,75** olarak gerçekleşmiştir (Grafik 11).

Grafik 10: Uzun Dönem Faiz Beklentilerindeki Gelişmeler (%)

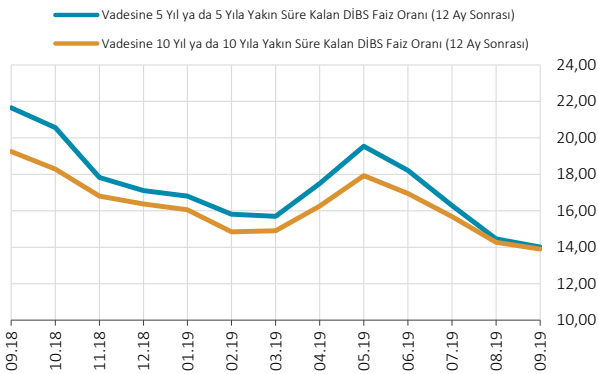

Grafik 11: TCMB Bir Hafta Vadeli Repo İhale Faiz Oranı (%)

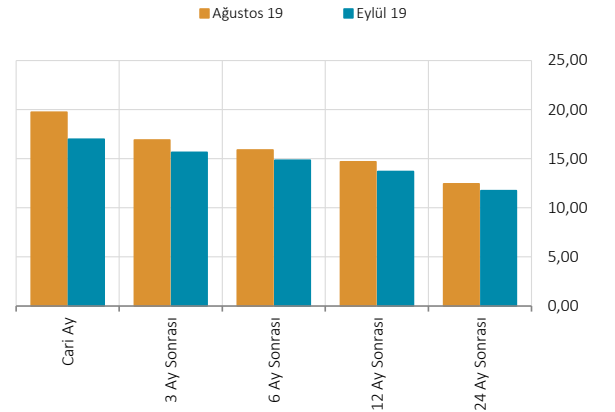

Döviz Kuru Beklentileri

2019 yıl sonu döviz kuru (ABD Doları/TL) beklentisi bir önceki anket döneminde **5,90** TL iken, bu anket döneminde **6,00** TL'ye yükselmiştir. 12 ay sonrası döviz kuru beklentisi ise aynı anket dönemlerinde sırasıyla **6,27** TL ve **6,35** TL olarak gerçekleşmiştir (Grafik 12).

Grafik 12: ABD Dolar Kuru Beklentilerindeki Gelişmeler (\$/TL)

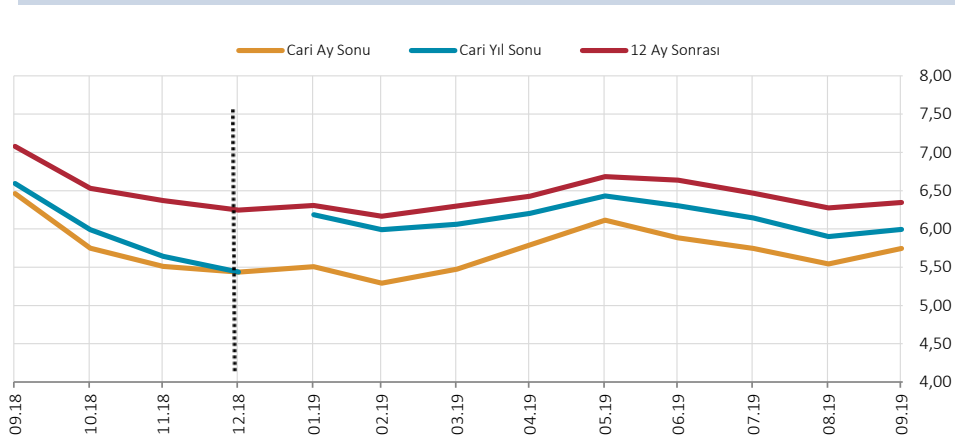

Cari İşlemler Dengesi Beklentileri

2019 yılı cari işlemler açığı beklentisi, bir önceki anket döneminde **6,7** milyar ABD Doları iken, bu anket döneminde **5,9** milyar ABD Doları olmuştur. 2020 yılı cari işlemler açığı beklentisi ise aynı anket dönemlerinde sırasıyla **16,9** milyar ABD Doları ve **16,3** milyar ABD Doları olarak gerçekleşmiştir (Grafik 13 ve 14).

Grafik 13: 2019 Yılı Cari İşlemler Dengesi Beklentileri
(Milyar ABD Doları)

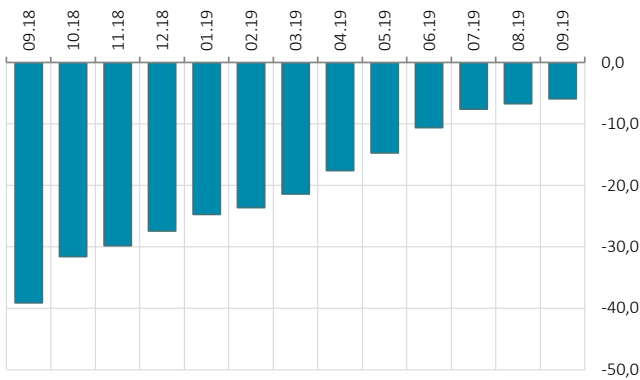

Grafik 14: 2020 Yılı Cari İşlemler Dengesi Beklentileri
(Milyar ABD Doları)

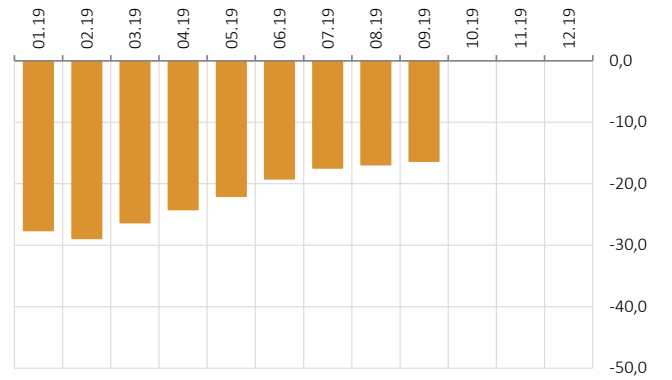

GSYH Büyüme Beklentileri

GSYH 2019 yılı büyüme beklentisi bir önceki anket döneminde yüzde **0,02** iken, bu anket döneminde yüzde **0,01** olmuştur. 2020 yılı büyüme beklentisi ise bir önceki anket dönemine göre değişmeyerek yüzde **2,6** olarak gerçekleşmiştir (Grafik 15 ve 16).

Grafik 15: 2019 yılı GSYH Büyüme Beklentileri (%)

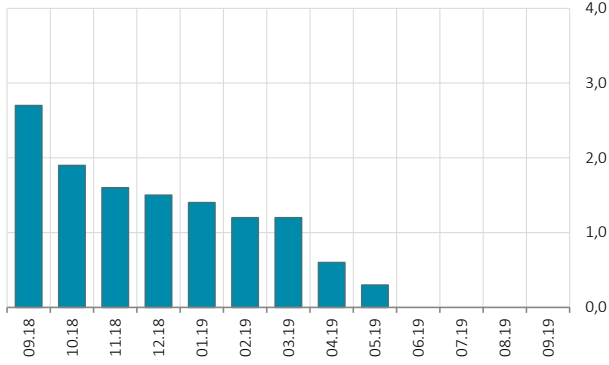

Grafik 16: 2020 yılı GSYH Büyüme Beklentileri (%)

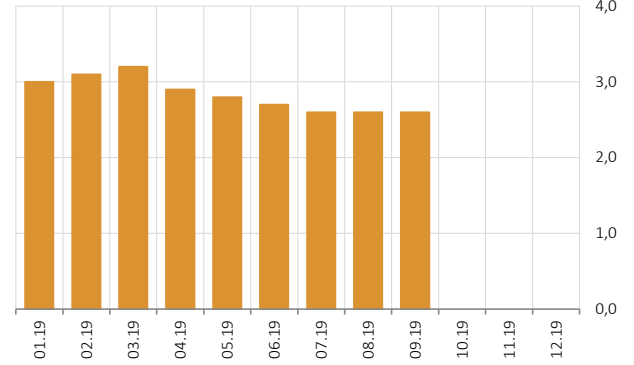

- **Beklenti Anketi**, her ay itibarıyla **66**'sı finansal sektör, **10**'u reel sektör, **4**'ü ise profesyonellerden oluşan **80** katılımcıya gönderilmektedir.
- **Beklentiler**, her değişken için hesaplanan **uygun ortalamayı** ifade etmektedir.
- İlgili verilere ve yöntemsel açıklama metnine, <http://www.tcmb.gov.tr> internet adresindeki **"İstatistikler/Eğilim Anketleri/Beklenti Anketi İstatistikleri"** başlığı altından ulaşılabilir. Veriler ayrıca zaman serisi olarak **"İstatistikler/Elektronik Veri Dağıtım Sistemi (EVDS)/Anketler"** başlıkları altında da yer almaktadır.
- **Anket sonuçları**, katılımcıların beklentileri esas alınarak hesaplanmakta olup, Türkiye Cumhuriyet Merkez Bankası'nın görüş ve tahminlerini yansıtmamaktadır.

Beklenti Anketi Toplu Sonuçları (*)

	Aylık Enflasyon			Yıllık Enflasyon					
	Cari Ay	1 Ay Sonrası	2 Ay Sonrası	Cari Yıl Sonu (Ocak - Aralık)	12 Ay Sonrası	24 Ay Sonrası	5 Yıl Sonrası	10 Yıl Sonrası	
Tüketici enflasyonu beklentiniz nedir? (%)	1,49	1,93	1,17	13,96	12,21	10,17	7,83	7,01	
Bankalararası döviz piyasası ABD Dolar kuru beklentiniz nedir? (TL)						5,7440	5,9954	6,3470	
Yıllık cari işlemler dengesi beklentiniz nedir? ((+) Fazla, (-) Açık) (Milyar ABD Doları)							Cari Yıl (Ocak-Aralık) -5,9	Gelecek Yıl (Ocak-Aralık) -16,3	
Yıllık GSYH büyüme beklentiniz nedir? ((+) Büyüme, (-) Küçülme) (%)							Cari Yıl (Ocak-Aralık) 0,01	Gelecek Yıl (Ocak-Aralık) 2,6	
TCMB ağırlıklı ortalama fonlama maliyeti beklentiniz nedir? (%)						Cari Ay Sonu 17,20	3 Ay Sonrası 15,67	12 Ay Sonrası 13,99	
BİST Repo ve Ters-Repo Pazarı'nda oluşan gecelik faiz oranı beklentiniz nedir? (%)								Cari Ay Sonu 16,89	
TCMB bir hafta vadeli repo ihale faiz oranı beklentiniz nedir? (%)				Cari Ay Sonu 17,00	3 Ay Sonrası 15,66	6 Ay Sonrası 14,85	12 Ay Sonrası 13,69	24 Ay Sonrası 11,75	
Vadesine üç ay ya da üç aya yakın süre kalmış TL cinsi Devlet İç Borçlanma Senedi yıllık bileşik faiz oranı beklentiniz nedir? (%)				Cari Ay Sonu 15,97	1 Ay Sonrası 15,42	3 Ay Sonrası 14,84	6 Ay Sonrası 14,24	12 Ay Sonrası 13,38	24 Ay Sonrası 11,81
Vadesine beş yıl ya da beş yıla yakın süre kalmış sabit faizli TL cinsi Devlet İç Borçlanma Senedi ikincil piyasa yıllık bileşik faiz oranı beklentiniz nedir? (%)								12 Ay Sonrası 14,01	
Vadesine on yıl ya da on yıla yakın süre kalmış sabit faizli TL cinsi Devlet İç Borçlanma Senedi ikincil piyasa yıllık bileşik faiz oranı beklentiniz nedir? (%)								12 Ay Sonrası 13,90	

(*) Uygun ortalama değerleridir.

12 Ay Sonrası Tüketici Enflasyonu (TÜFE) Beklentilerinin Olasılık Dağılımları (%) (*)

Cari Dönem	Eylül-18	Ekim-18	Kasım-18	Aralık-18	Ocak-19	Şubat-19	Mart-19	Nisan-19	Mayıs-19	Haziran-19	Temmuz-19	Ağustos-19	Eylül-19
< 7,00	0,00	0,00	0,00	0,00	0,00	0,00	0,00	0,00	0,00	0,00	0,00	0,00	0,00
7,00 - 7,49	0,00	0,00	0,00	0,00	0,00	0,00	0,00	0,00	0,00	0,00	0,00	0,00	0,00
7,50 - 7,99	0,00	0,00	0,00	0,00	0,00	0,00	0,00	0,00	0,00	0,00	0,00	0,00	0,02
8,00 - 8,49	0,00	0,00	0,00	0,00	0,00	0,00	0,00	0,00	0,00	0,00	0,00	0,00	0,33
8,50 - 8,99	0,00	0,00	0,00	0,00	0,00	0,12	0,12	0,00	0,00	0,00	0,00	0,00	0,88
9,00 - 9,49	0,00	0,00	0,00	0,00	0,00	0,24	0,49	0,00	0,00	0,00	0,54	0,00	3,51
9,50 - 9,99	0,14	0,00	0,00	0,00	0,00	0,48	0,99	0,00	0,00	0,00	1,09	1,26	6,59
10,00 - 10,49	1,11	0,00	0,00	0,00	0,00	0,61	0,77	0,00	0,00	0,14	1,26	3,59	5,37
10,50 - 10,99	2,14	0,00	0,00	0,00	0,00	0,97	0,37	0,00	0,00	0,42	2,42	4,36	5,76
11,00 - 11,49	2,29	0,00	0,00	0,00	0,00	2,08	1,22	0,02	0,00	0,80	3,73	7,25	9,98
11,50 - 11,99	4,34	0,00	0,00	0,00	0,51	2,31	2,24	0,74	1,49	4,93	6,61	8,28	11,27
12,00 - 12,49	8,50	0,18	0,08	0,00	2,32	1,92	2,50	4,12	4,38	6,51	9,70	10,87	13,06
12,50 - 12,99	7,55	1,08	0,29	0,00	3,28	1,91	3,93	6,00	5,63	7,02	10,66	16,34	11,61
13,00 - 13,49	8,49	1,67	0,46	0,69	2,50	2,98	5,34	5,84	4,78	4,42	6,85	16,07	7,69
13,50 - 13,99	8,07	0,98	0,82	3,82	4,29	6,73	6,63	5,33	6,20	7,56	7,78	8,78	7,71
14,00 - 14,49	5,42	1,71	1,65	6,61	7,83	9,25	9,52	8,25	6,80	9,39	8,65	6,53	4,82
14,50 - 14,99	4,78	6,96	5,81	10,40	9,75	9,79	9,89	8,77	8,19	9,13	10,26	3,18	2,65
15,00 - 15,49	4,68	9,56	7,25	7,65	10,03	10,35	11,62	16,21	11,89	8,64	10,00	3,46	1,95
15,50 - 15,99	9,15	10,53	7,69	13,83	8,34	10,85	10,12	10,90	14,16	11,88	7,25	4,38	1,25
16,00 - 16,49	9,84	12,67	12,87	10,96	11,96	11,11	5,43	7,61	11,43	6,73	3,12	2,25	0,56
16,50 - 16,99	7,17	8,64	12,14	10,52	9,37	9,30	5,52	4,82	5,28	3,01	1,98	0,55	0,92
17,00 - 17,49	3,58	4,50	9,44	7,54	9,30	5,54	4,48	3,15	3,44	3,35	1,64	0,00	1,35
17,50 - 17,99	3,09	7,68	8,68	8,00	8,46	3,18	4,63	3,94	3,47	4,83	1,63	0,27	0,91
18,00 - 18,49	3,67	12,89	7,39	8,63	4,42	1,40	2,80	1,95	3,19	3,59	1,56	0,71	0,76
18,50 - 18,99	2,91	8,92	5,97	4,51	1,74	1,21	3,21	2,50	3,86	1,76	1,19	0,72	0,61
19,00 - 19,49	1,88	4,30	6,39	2,07	1,24	1,81	3,76	2,94	3,39	1,15	0,91	0,43	0,44
19,50 - 19,99	0,90	5,23	6,06	2,09	2,56	3,36	2,96	1,82	1,16	0,86	0,53	0,29	0,00
≥ 20,00	0,30	2,50	7,01	2,68	2,10	2,50	1,46	5,09	1,26	3,88	0,64	0,43	0,00
Gözlem Sayısı	35	27	34	36	40	41	40	35	42	35	38	35	33

(*) Detaylı bilgiye TCMB Genel Ağ sayfasından "İstatistikler/Eğilim Anketleri/Beklenti Anketi İstatistikleri/Metaveri" başlıklarından ulaşılabilir.

24 Ay Sonrası Tüketici Enflasyonu (TÜFE) Beklentilerinin Olasılık Dağılımları (%) (*)

Cari Dönem	Eylül-18	Ekim-18	Kasım-18	Aralık-18	Ocak-19	Şubat-19	Mart-19	Nisan-19	Mayıs-19	Haziran-19	Temmuz-19	Ağustos-19	Eylül-19
< 7,00	0,00	0,00	0,00	0,02	0,00	0,13	0,00	0,00	0,00	0,00	0,00	0,47	1,84
7,00 - 7,49	0,00	0,00	0,00	0,29	0,20	0,68	0,18	0,00	0,00	0,00	0,02	2,24	1,64
7,50 - 7,99	0,21	0,00	0,28	0,33	1,28	1,95	0,88	0,14	0,00	0,04	0,54	4,20	2,22
8,00 - 8,49	2,32	0,35	0,68	1,11	2,74	2,70	2,19	0,94	0,48	1,08	2,58	3,22	4,43
8,50 - 8,99	6,36	5,05	1,45	2,74	5,17	3,40	3,86	2,91	2,00	2,39	5,84	2,10	9,90
9,00 - 9,49	7,59	6,29	2,20	5,45	7,74	5,35	4,74	5,23	4,81	5,92	8,20	6,24	11,79
9,50 - 9,99	9,15	8,19	4,04	7,78	9,08	8,36	6,60	9,58	9,52	11,71	10,26	14,91	12,48
10,00 - 10,49	13,28	9,63	5,41	7,19	6,04	9,21	9,93	12,41	8,27	13,25	10,75	18,28	14,09
10,50 - 10,99	10,15	6,14	6,48	4,82	2,27	4,11	9,53	6,96	8,88	9,95	9,75	8,81	11,74
11,00 - 11,49	12,24	4,45	8,48	5,69	5,11	2,23	8,03	3,31	4,90	5,97	10,32	14,64	10,36
11,50 - 11,99	12,62	7,30	9,35	10,65	13,07	10,03	10,03	6,82	6,13	6,86	10,46	9,41	8,08
12,00 - 12,49	5,73	8,48	8,69	11,13	12,12	6,35	8,89	9,98	7,10	11,58	11,61	6,79	3,78
12,50 - 12,99	1,39	5,43	6,16	6,25	5,17	6,24	6,54	8,35	9,86	7,90	7,84	2,80	1,63
13,00 - 13,49	0,90	5,06	6,91	5,06	4,69	9,97	6,15	6,94	9,70	6,73	5,83	2,84	1,44
13,50 - 13,99	1,36	8,49	9,72	8,20	6,36	9,79	4,61	5,94	6,05	4,48	2,94	2,56	1,48
14,00 - 14,49	1,95	8,70	5,24	6,33	6,49	6,65	3,91	5,81	4,58	4,43	0,28	0,49	1,46
14,50 - 14,99	3,60	8,13	4,64	3,57	3,38	4,13	2,87	3,71	4,60	3,69	0,01	0,00	1,14
15,00 - 15,49	3,30	5,53	5,91	3,33	3,25	4,30	1,82	3,13	3,72	1,58	0,13	0,00	0,50
15,50 - 15,99	2,67	2,78	4,34	2,88	3,04	2,29	0,86	2,45	3,57	0,67	0,54	0,00	0,00
16,00 - 16,49	2,75	0,00	3,50	1,87	1,46	0,95	2,90	2,41	2,44	0,81	0,70	0,00	0,00
16,50 - 16,99	1,48	0,00	2,80	1,15	0,80	0,63	1,36	0,88	0,63	0,68	0,56	0,00	0,00
17,00 - 17,49	0,70	0,00	1,54	1,41	0,40	0,41	1,41	0,76	0,60	0,28	0,42	0,00	0,00
17,50 - 17,99	0,25	0,00	1,32	1,86	0,14	0,14	1,30	0,88	0,67	0,00	0,28	0,00	0,00
18,00 - 18,49	0,00	0,00	0,86	0,89	0,00	0,00	1,41	0,46	0,58	0,00	0,14	0,00	0,00
18,50 - 18,99	0,00	0,00	0,00	0,00	0,00	0,00	0,00	0,00	0,50	0,00	0,00	0,00	0,00
19,00 - 19,49	0,00	0,00	0,00	0,00	0,00	0,00	0,00	0,00	0,33	0,00	0,00	0,00	0,00
19,50 - 19,99	0,00	0,00	0,00	0,00	0,00	0,00	0,00	0,00	0,08	0,00	0,00	0,00	0,00
≥ 20,00	0,00	0,00	0,00	0,00	0,00	0,00	0,00	0,00	0,00	0,00	0,00	0,00	0,00
Gözlem Sayısı	33	33	32	35	38	37	37	34	40	37	36	32	31

(*) Detaylı bilgiye TCMB Genel Ağ sayfasından "İstatistikler/Eğilim Anketleri/Beklenti Anketi İstatistikleri/Metaveri" başlıklarından ulaşılabilir.